

## INFORMAZIONI PERSONALI

**Davide Ronchi**  
Architetto

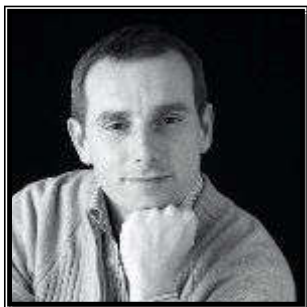

 Via Pesa Del Lino n.2c – 20900 Monza (MB)

 039.322.183  338.45.10.391

 info@ronchiarchitetto.com

 www.ronchiarchitetto.com

 davideronchiarchitetto

 @architettodavideronchi

Sesso Maschile | Data di nascita 11/04/1971 | Nazionalità Italiana

## Architetto Libero Professionista

POSIZIONE PER LA QUALE SI  
CONCORRE  
POSIZIONE RICOPERTA  
OCCUPAZIONE DESIDERATA  
TITOLO DI STUDIO PER LA  
QUALE SI CONCORRE

Consulente Energetico CASACLIMA KLIMAHAUS AGENTUR BOLZANO

Consulente Progettazione e realizzazione EDIFICI TECNOLOGIA LEGNO MASTER LIGNIUS

Certificatore Energetici Edifici Cened n° 10756

Consulente Tecnico Ufficio Tribunale di Monza

Consulente Tecnico Parte stime immobiliari, vizi e difetti costruttivi

Esperto "Tutela del Paesaggio e dei Beni Ambientali" (L.R. 18/1997)

## ESPERIENZA PROFESSIONALE

2006 - 2017

### Architetto

Libero Professionista

Progettazione Architettonica

Progettazione Definitiva ed Esecutiva

Direzione Lavori

Studi Fattibilità e Business Plan

Simulazione grafica 3D

Valutazioni impatto ambientale

Energy Management

Coordinamento Sicurezza Cantieri ai sensi Dlgs 81/08 - 106/09

Consulenza Energetica CASACLIMA per edifici ad alta efficienza e basso impatto ambientale

Consulenza Edifici Legno MASTER LIGNIUS

Consulenza Tecnica Ufficio CTU nominato Albo Tribunale di Monza

Consulenza Tecnica di Parte

Consulenza Stima valore immobili

Consulenza Imprese Edili ed Impianti in materia di Idoneità ai sensi Dlgs 81/08 - 106/09

2001 - 2006

### Boffi S.p.a. cucine e bagni di Lentate sul Seveso via Oberdan n.70 (MI)

Architetto Dipendente

Marketing e formazione aziendale ai clienti gestori show-room.

Progettazione e direzione lavori, gestione cantiere realizzazione di show-room ed eventi fieristici.

Progettazione e direzione lavori ampliamento mensa aziendale, reception, training center.

Vendita diretta in show-room e gestione cantieri clienti, esposizione e fiere, redazione preventivi.

Coordinamento sviluppo software "Fixxilab srl" per il disegno 2D-3D e preventivazione integrata.

Procedura ISO e VISION2000 per la certificazione qualità aziendale.

1998 - 2000

**Architetto**

Libero Professionista

Collaboratore c/o lo Studio Tecnico Holzbaun del Geom. Cenci di Como.

Collaboratore c/o lo Studio di Architettura Recalcati &amp; Associati di Cernusco s/n (Milano).

Collaboratore c/o lo Studio di Architettura D.Battaglia di Villa Guardia (Como).

Incarichi professionali diretti:

Rilievo, Progettazione architettonica ex-novo e recupero edilizio ed industriale, Direzione Lavori.

Arredamento locali pubblici e d'interni, allestimenti fieristici.

Concorsi di progettazione architettonica ed arredamento

Gestione pratiche edilizie ed amministrative, contatti con fornitori.

Collaboratore c/o Ordine degli Architetti della Provincia di Como:

Incarico Webmaster per lo sviluppo e gestione del sito internet dell'Ordine.

Collaboratore c/o Commissione Edilizia del Comune di Solbiate (Como) :

Nomina in qualità di "Esperto nella tutela dei beni paesistico ambientali" (L.R. 18/1996).

Collaboratore c/o lo Studio Tecnico Geom. Francesco Cometti di Albiolo (Como):

Rilievo, Progettazione architettonica ex-novo e recupero edilizio ed industriale, Direzione Lavori.

Collaboratore c/o Comune di Solbiate (Como),

"Esperto nella tutela dei beni paesistico ambientali" (L.R. 18/1996) in Commissione Edilizia.

1996 - 1997

**Architetto**

Libero Professionista

Collaboratore c/o lo Studio di Architettura Mario Antonio Amaboldi &amp; Partners (Milano).

Partecipazione concorso internazionale di progettazione architettonica ed urbanistica di un centro polifunzionale sede amministrazione pubblica, integrato nella nuova stazione ferroviaria .

Elaborazione della tesi universitaria sviluppando il tema del concorso internazionale.

**ISTRUZIONE E FORMAZIONE**

2014

**Consulente Esperto Edifici Legno**

Lignus Associazione Nazionale Italiana Case Legno

via Palade 97 – 39012 Merano (BZ)

Consulenti indipendente in grado di offrire una consulenza in materia di progettazione e realizzazione di edifici in legno a struttura telaio o xlam, in ambito di edilizia residenziale e non solo.

2014

**Consulente Energetico Casaclima**

Agenzia CasaClima Klimahaus Agentur

via Macello 30c – 39100 Bolzano (BZ)

Consulenti indipendente in grado di offrire una consulenza efficiente e competente riguardo l'uso energetico consapevole ed ecocompatibile, in risposta ai quesiti riguardanti le nuove costruzioni legno e tradizionali ed il risanamento energetico.

2009

**Consulente Energetico Edifici ai sensi Dgr VIII/5773 del 31/10/2007**

Eurocom Srl

via Paletta 4 – 28100 Novara (NO)

1997

**Esame di Stato per Abilitazione Professionale Architetto**

Politecnico di Milano

Piazza Leonardo Da Vinci 32 – 20133 Milano (MI)

1996

**Laurea in Architettura indirizzo Progettazione Architettonica Senior - votazione 90/100**

Politecnico di Milano

Piazza Leonardo Da Vinci 32 – 20133 Milano (MI)

1990

**Diploma Perito Edile Istituto Tecnico Industriale Statale - votazione 42/60**

ITIS Magstri Cumacini

Via C. Colombo – Lazzago – 22100 Como (CO)

**Dati personali**

Autorizzo il trattamento dei miei dati personali ai sensi del Decreto Legislativo 30 giugno 2003, n. 196 "Codice in materia di protezione dei dati personali".